

Actualización del modelo para estimar la fase de incremento del número de casos de COVID-19 en México

Sala de Situación en Salud por COVID-19

25 de marzo de 2020



Estimación México

Al 22 de marzo de 2020

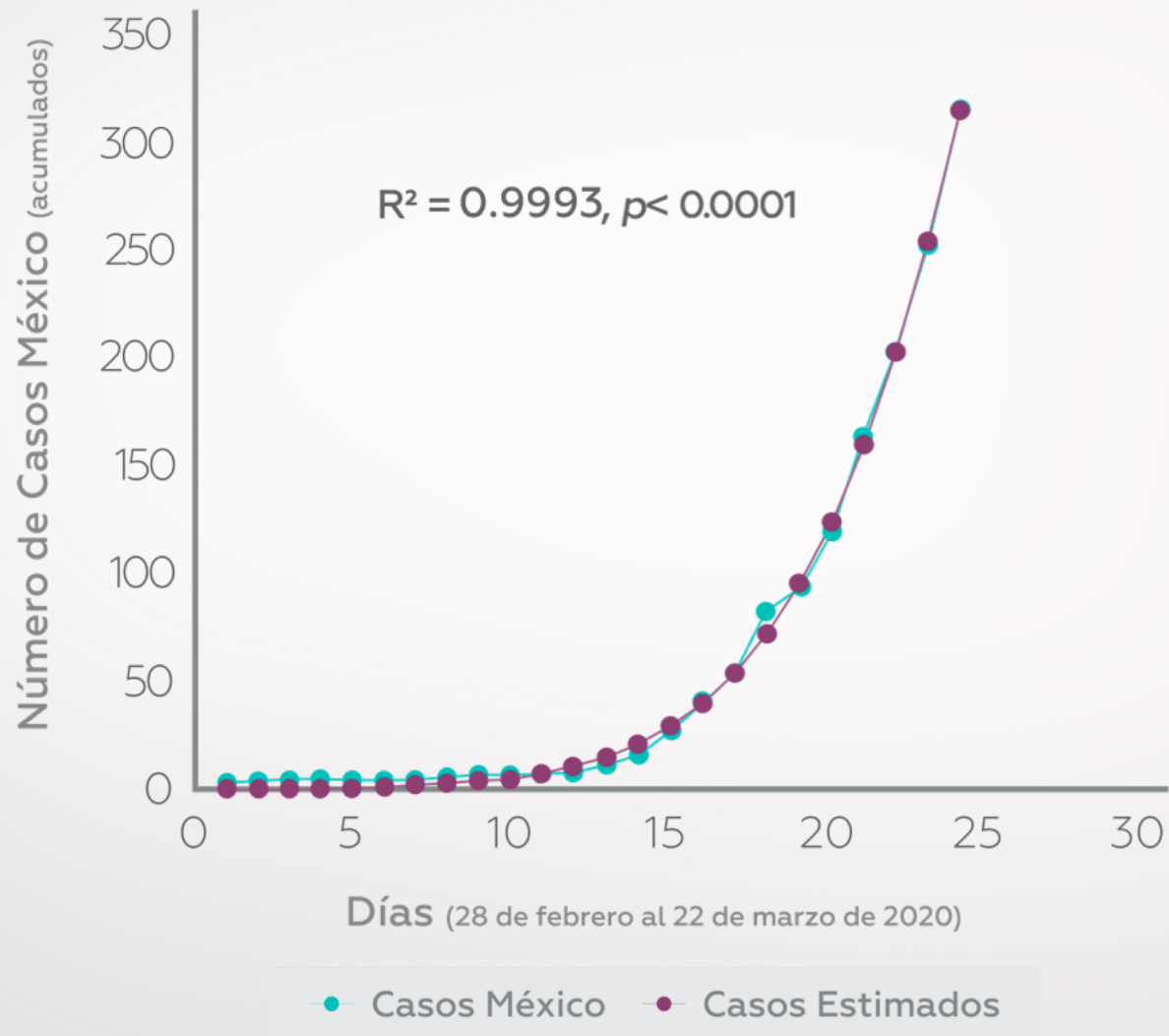

Estimación de casos e incremento real en México

Fecha	Estimación 1 19/03/2020	Casos en México
20/03/2020	174	203
21/03/2020	201	251
22/03/2020	225	316
23/03/2020	243	367
24/03/2020	252	405
Incremento del 20 al 24 de marzo	+45%	+99%



Comparativo del incremento de casos de los cinco estados con mayor incidencia en México

Fecha	Casos México	Casos Jalisco	Casos Ciudad de México	Casos Quintana Roo	Casos Nuevo León	Casos Yucatán
20/03/2020	203	28	31	11	29	13
21/03/2020	251	32	45	12	32	14
22/03/2020	316	41	56	12	35	19
23/03/2020	367	46	60	21	40	19
24/03/2020	405	46	66	22	52	24
Incremento del 20 al 24 de marzo	+99%	+64%	+112%	+100%	+79%	+85%



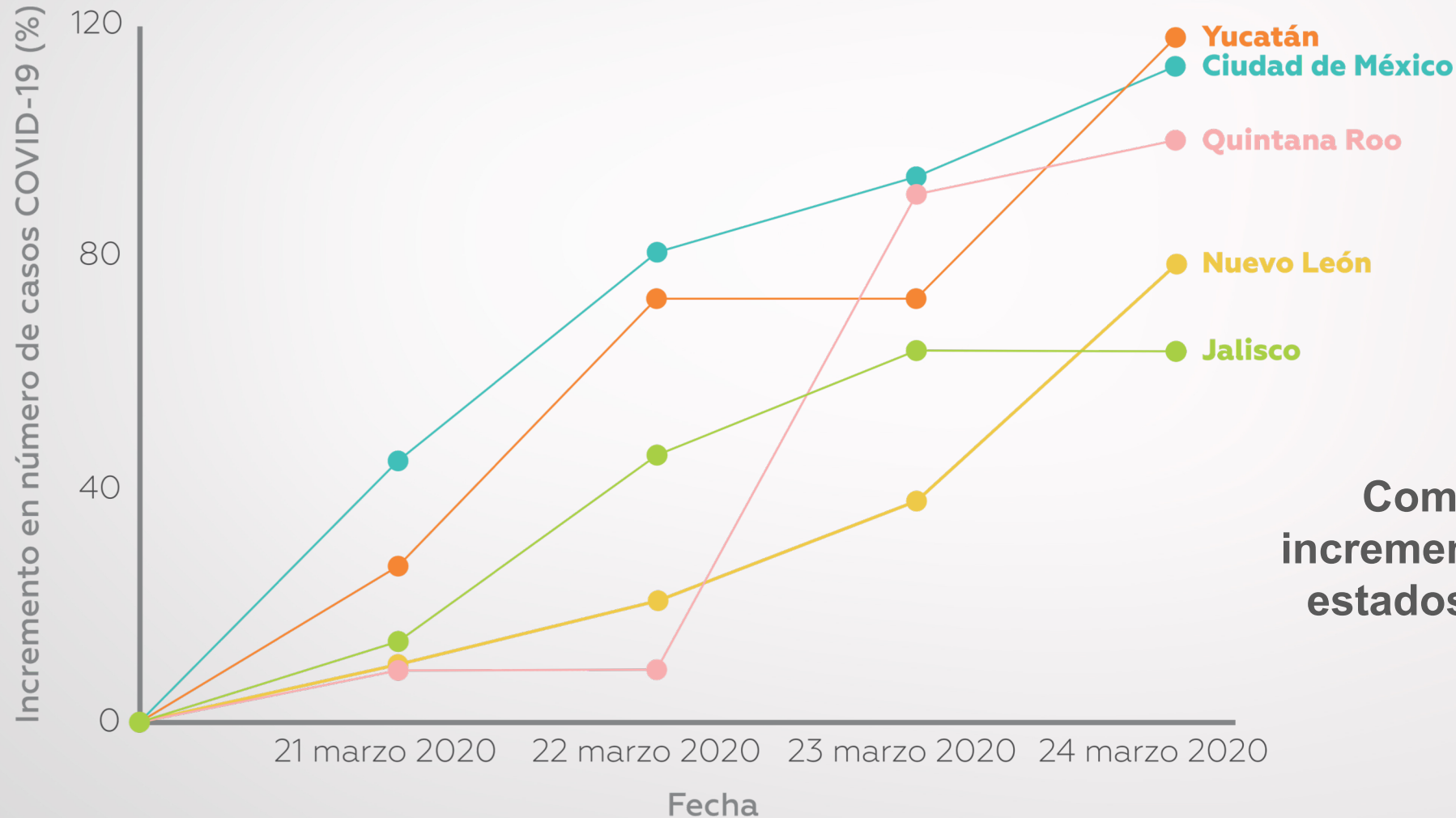

Sigamos actuando de manera responsable

El esfuerzo de los jaliscienses está dando resultados

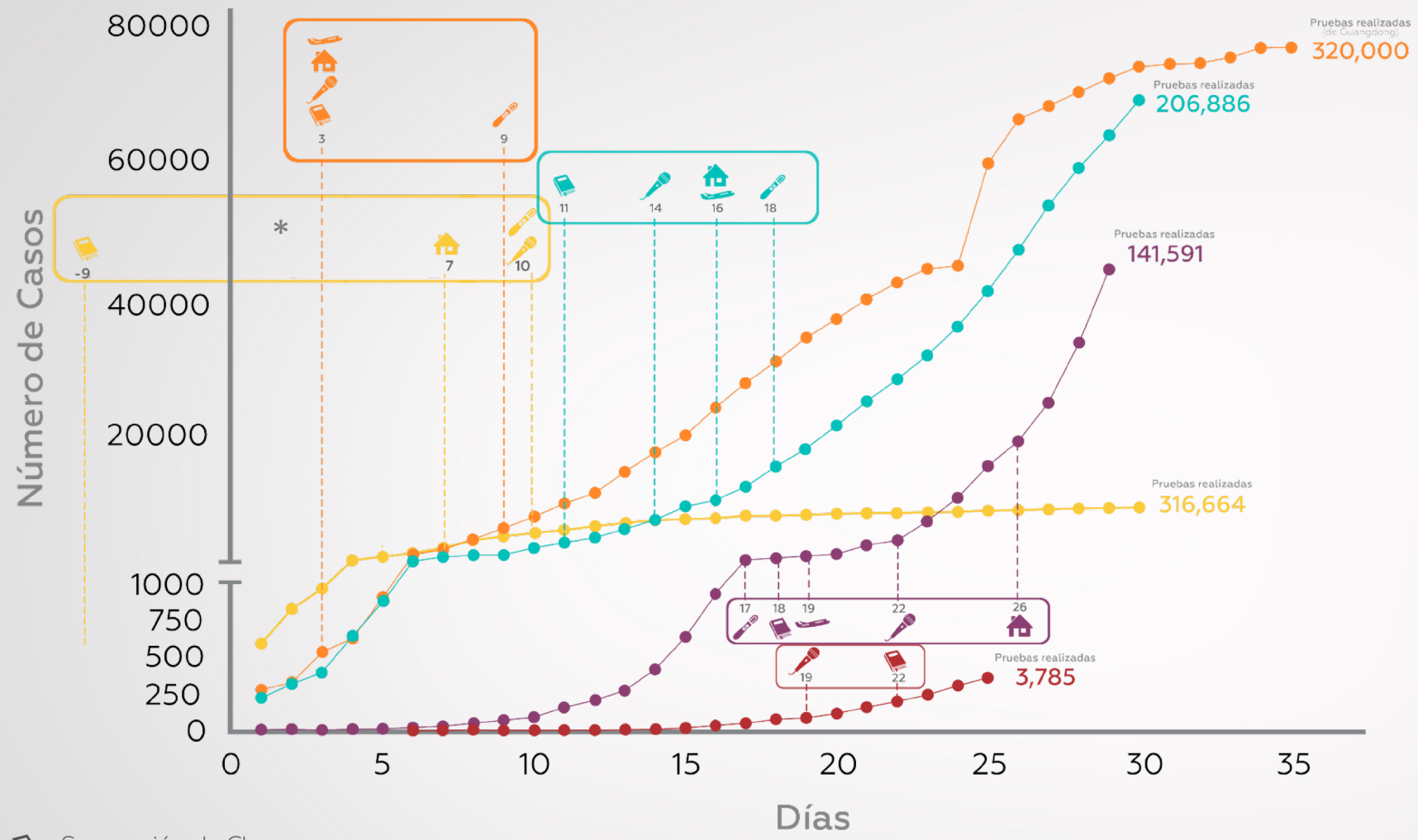

Comparativo del
incremento de cinco
estados con mayor
prevalencia



-  Suspensión de Clases
-  Cancelación de Eventos Masivos
-  Aplicación de Pruebas Masivas
-  Cancelación de Vuelos Internacionales
-  Cuarentena







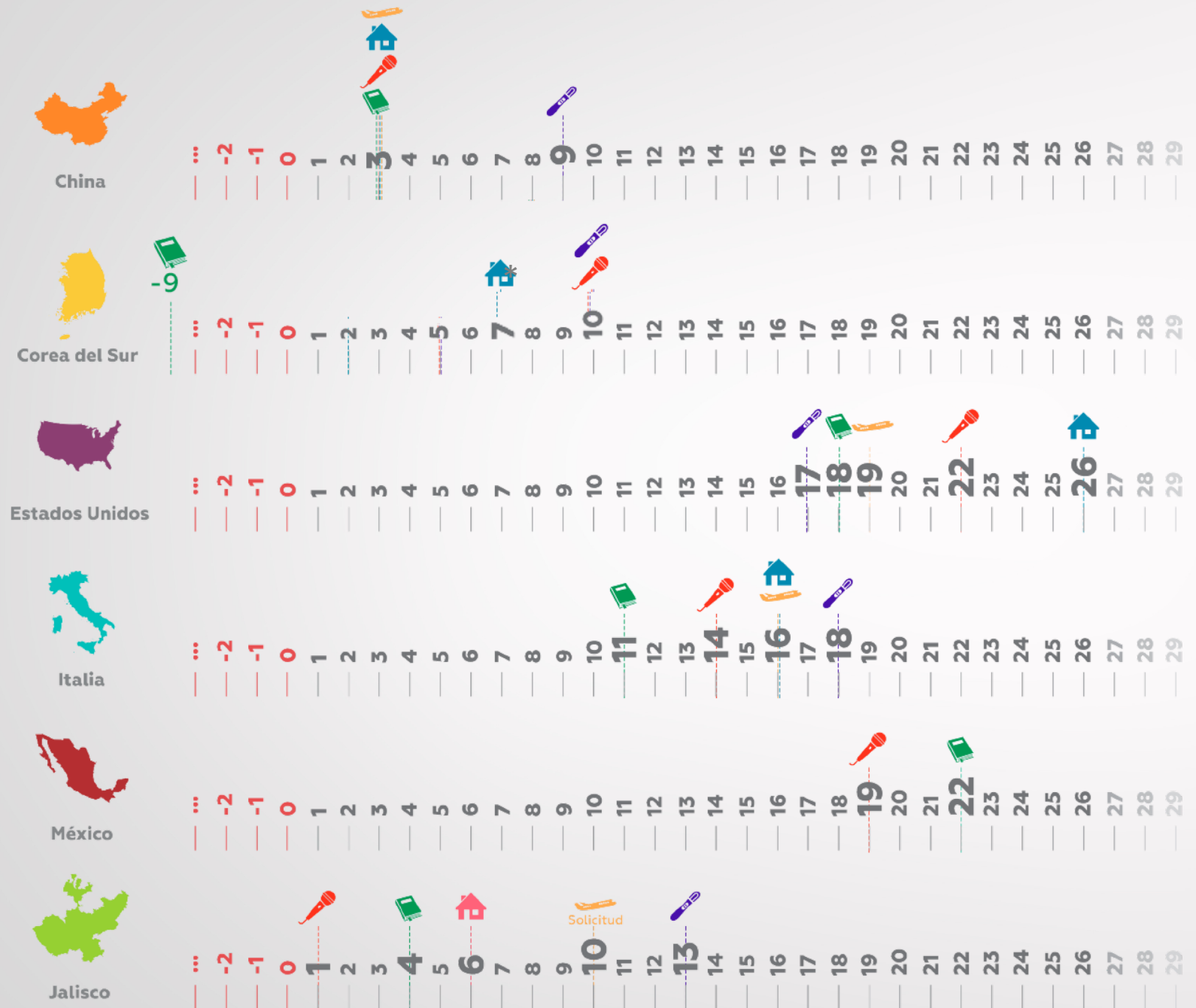

*La cuarentena en Corea del Sur comenzó en algunas ciudades

Pruebas por millón de habitantes	
6,148	Corea S.
3,498	Italia
2,820	China
427	EUA
29	México

La importancia de tomar decisiones a tiempo

La importancia de tomar decisiones oportunas



-  Suspensión de Clases
-  Cancelación de Eventos Masivos
-  Aplicación de Pruebas Masivas
-  Cancelación de Vuelos Internacionales
-  Cuarentena
-  Aislamiento Voluntario

Nota: El número 1 representa el día en que apareció el primer caso

*La cuarentena en Corea del Sur comenzó en algunas ciudades

Principales rutas internacionales a México

Los Ángeles – Guadalajara

- 0.99 millones de pasajeros al año
- **Promedio de 2,468 diarios**
- Semana 09 al 16 de marzo 2020:
35,754 pasajeros

Nueva York – Ciudad de México

- 1.01 millones de pasajeros al año
- Promedio de 2,743 diarios

**Casos confirmados en
California:**

2,628

**Casos confirmados en
Nueva York:**

26,376

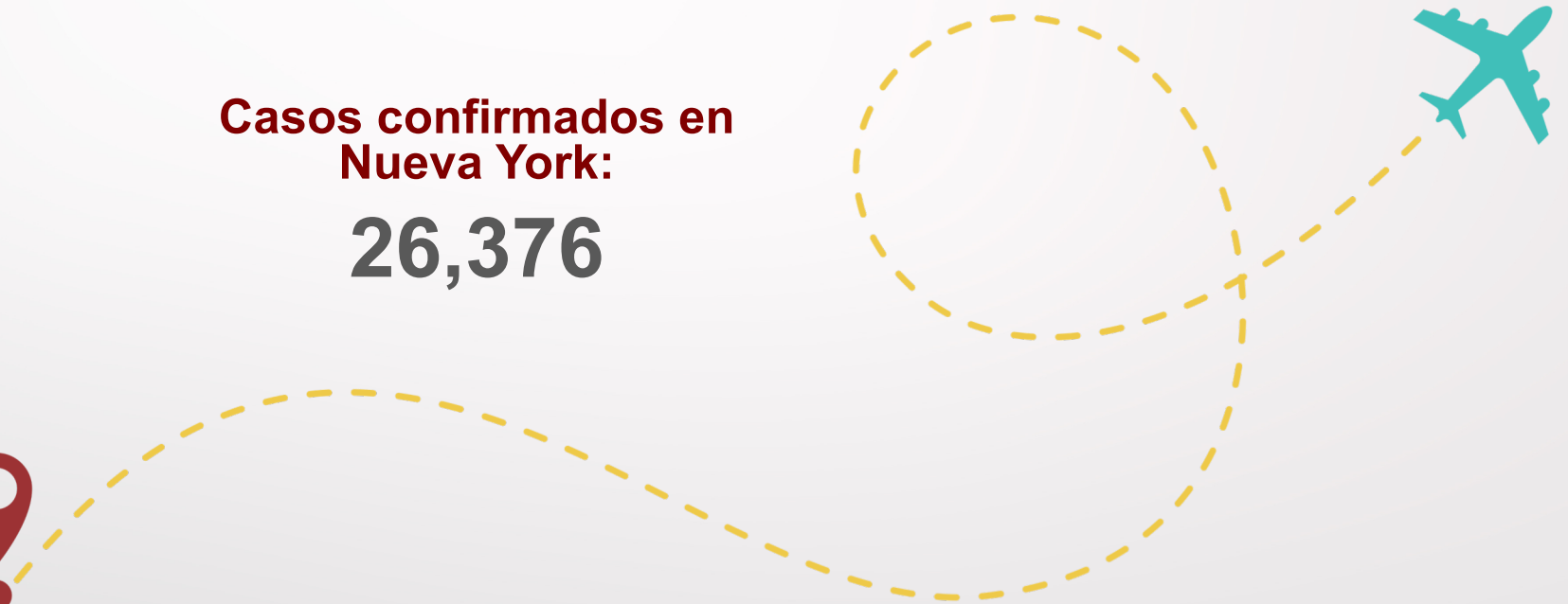

Pasajeros internacionales en México

Principales aeropuertos

Lugar	Anual (2019)	Enero y febrero 2020
Ciudad de México	17,64 millones	2.68 millones
Cancún	16,50 millones	3.3 millones
Guadalajara	14,8 millones	735,300
Puerto Vallarta	5,05 millones	809,600
Los Cabos	3,4 millones	677,000
Tijuana	2,9 millones	1,039,500
Monterrey	1,4 millones	206,958

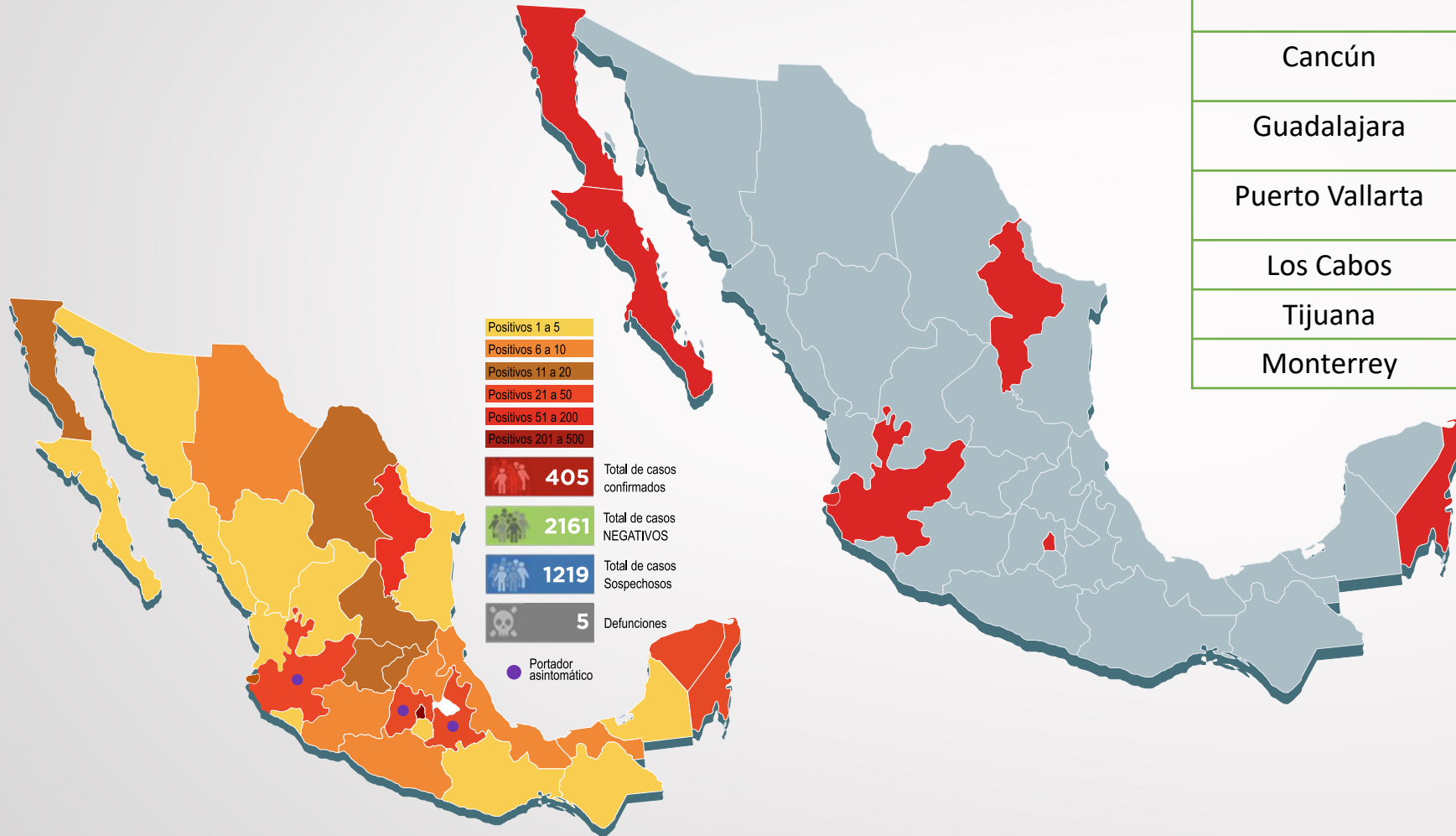

Prevalencia de enfermedades crónicas y proporción de adultos mayores

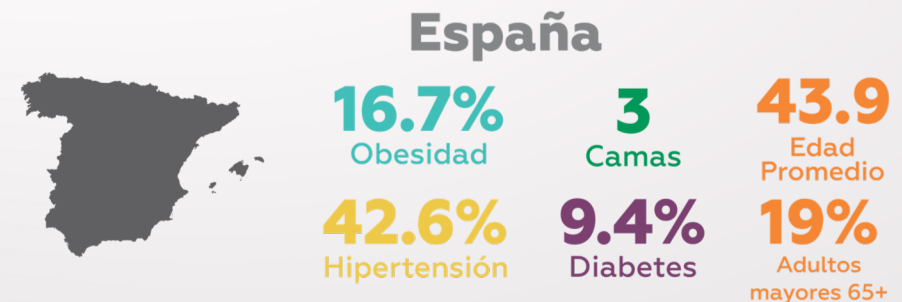
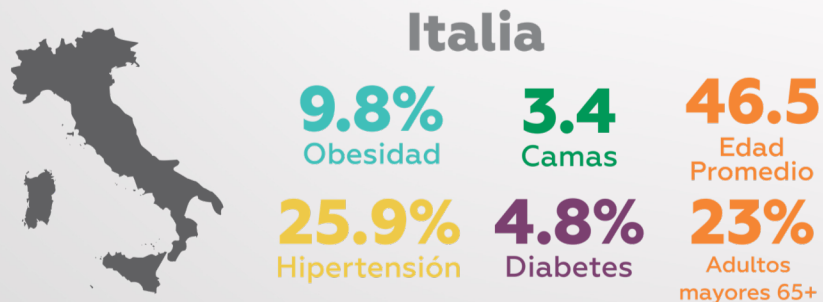
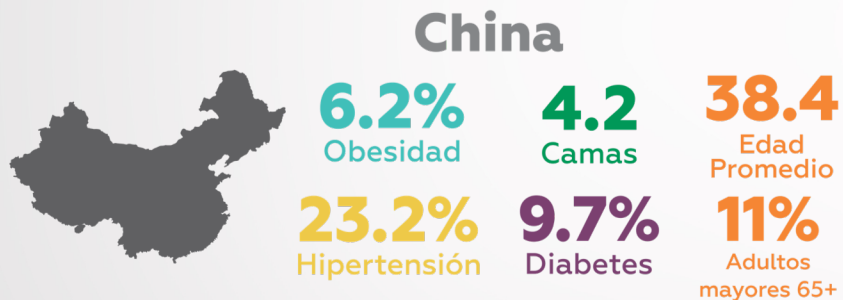
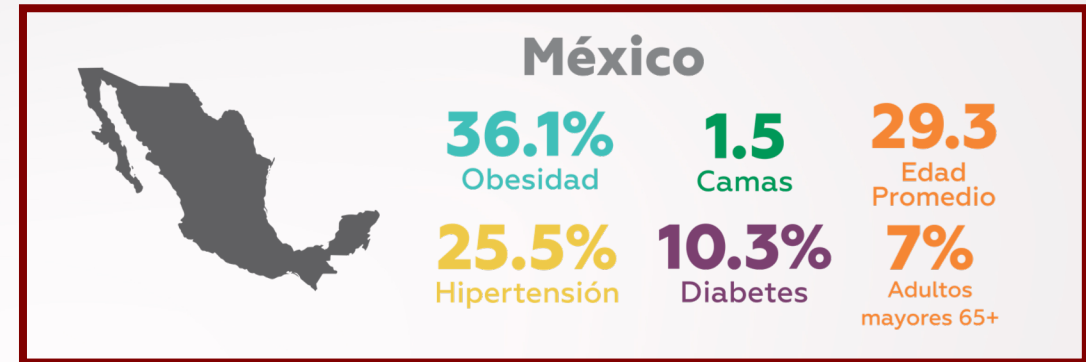
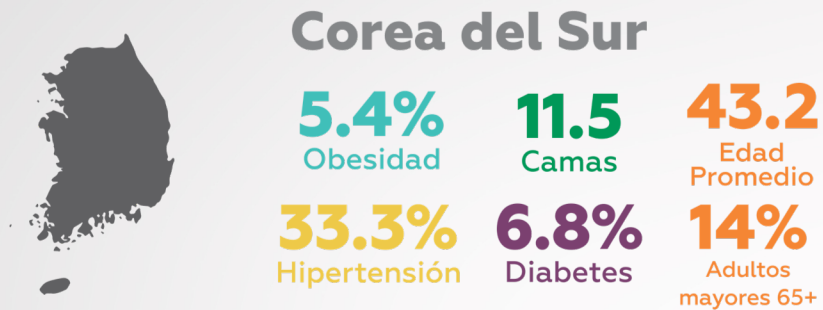

*La densidad de camas hospitalarias es una cama por cada mil habitantes.

Medidas a tomar por la Universidad de Guadalajara



Continuar las actividades académicas no presenciales con el uso de TIC's



Mantener la suspensión de actividades administrativas presenciales con el mínimo personal en la Universidad de Guadalajara



Fortalecer la campaña de sensibilización en la comunidad universitaria y la sociedad jalisciense (Quédate en Casa)